

CONCURSO DE IDEAS ACAPULCO VOLVERÁ A SEDUCIRTE ESPACIO PÚBLICO Y RECREACIÓN

COMPLEJO CULTURAL KUEPONI

INTRODUCCIÓN

El Complejo Cultural Piedad Kueponi surge como respuesta a las dimensiones físicas del territorio Ota, que dejó considerable daños en la infraestructura social y afectó gravemente las actividades sociales, económicas y culturales de la región. Ubicado en una plaza de zonas en desuso, este proyecto busca integrar la estructura existente para otorgarle un nuevo propósito. Su objetivo principal es crear un espacio adaptable a las necesidades de los usuarios, albergando actividades culturales y sociales afines, el tiempo que puede servir como refugio en caso de desastres naturales.

PROBLEMA

RECIBIMIENTO DE ESPACIOS EXISTENTES

RECONSTRUCCIÓN DE LA ZONA

INFO ECONÓMICO TURÍSTICO

DESTRUCCIÓN TRAS HURACÁN Ota



ZONA

El terreno elegido se encuentra en Acapulco Tradicional, a solo 5 minutos de la Playa La Cabeza, dentro de una plaza de zonas abandonadas. El predio está estratégicamente conectado a las Avenidas Cuauhtémoc Miguel Alemán y Adolfo López Mateos. Esta ubicación privilegiada ofrece una excelente accesibilidad y conectividad, beneficiándose además de una vía peatonal que recorre completamente el predio, lo que lo convierte en un lugar ideal para el desarrollo del complejo.

"Surge, Brota y Crece"

DESCRIPCIÓN DE LA IDEA

El Complejo Cultural Piedad Kueponi se distingue por su notable flexibilidad y adaptabilidad en los espacios, diseñados para albergar una amplia gama de actividades sociales, culturales y económicas para la comunidad local, turistas y extranjeros, mientras que también sirve como refugio en caso de desastres naturales como el huracán Ota. Conformado por espacios curvos que evocan la fluidos del mar, integrados de manera interconectada tanto a nivel del suelo como a través de un puente peatonal que sigue las curvas del proyecto, proporcionando una experiencia integral y dinámica para los usuarios.

El complejo incluye:

- Talleres
- 1 Teatro subterráneo
- 1 Centro recreativo
- 1 Auditorio con capacidad de 80,000 personas, una intervención a la plaza de zonas abandonadas.



Miembros | Jóvenes | Adultos y Mayores

Activos | Organizaciones de usuarios | E. Empresas

Emprendedores | Privados

SOSTENIBILIDAD/ RESILIENCIA

El Complejo involucra el uso de materiales de construcción amigables y viables de seguridad para la resiliencia a condiciones climáticas extremas y fenómenos naturales como huracanes y sismos. Además, con la implementación de medidas de ahorro de agua pluvial se regalará los recursos hídricos de manera eficiente, minimizando su consumo y con la sostenibilidad y con la adaptabilidad del proyecto frente a los desafíos ambientales de la región.

BENEFICIOS E IMPACTO

El Complejo Cultural Piedad Kueponi representa una oportunidad para revitalizar actividades comerciales, recreativas y culturales en Acapulco. Ubicada en un terreno abandonado, la intervención de la estructura existente nos ayuda a darle un nuevo uso a el espacio, beneficiando así a la comunidad local e internacional, uno también a aquellos que están reconstruyendo sus vidas después de la catástrofe. Además de mejorar la imagen de la ciudad promueve la sensación de seguridad en el área urbana, convirtiéndose en un



PLAN DE IMPLEMENTACIÓN

El proyecto comienza con la intervención de la plaza de zonas abandonadas, seguido por el desarrollo progresivo de los demás aspectos del complejo de acuerdo a su urgencia, necesidad, quedando al plazo según el presupuesto disponible, las condiciones climáticas y otras aspectos que puedan surgir durante la ejecución del proyecto.

IMPACTO Y SEGUIMIENTO



CONCURSO DE IDEAS ACAPULCO VOLVERÁ A SEDUCIRTE ESPACIO PÚBLICO Y RECREACIÓN

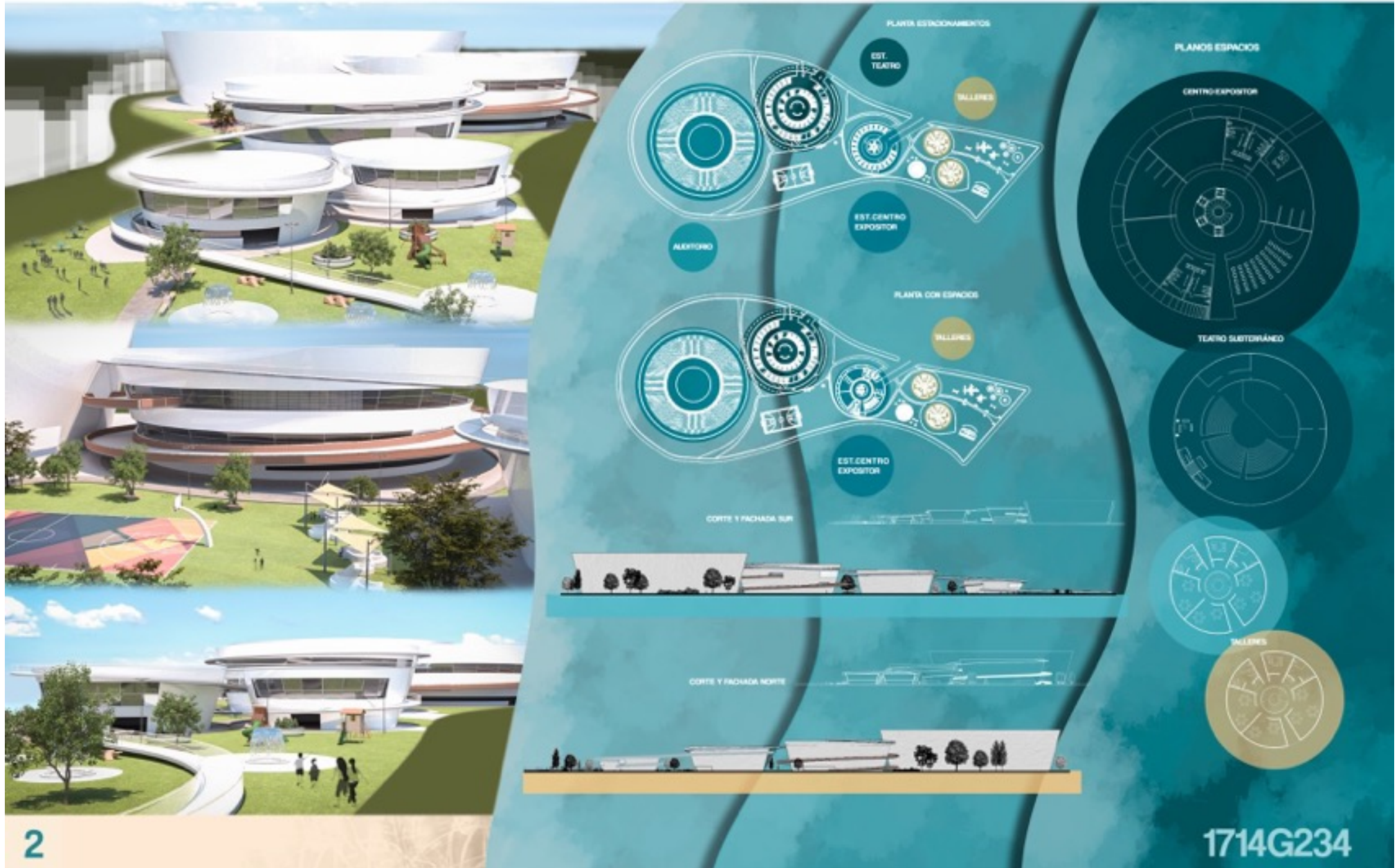

Memoria Descriptiva Arquitectónica

Concurso Nacional e Internacional de ideas “Acapulco volverá a seducirte”

Proyecto:

Complejo Cultural Flexible Kueponi

Ubicación:

Av. Circunvalación 9, Zona Urbana, 39390 Acapulco de Juárez, Gro.

Clave de Anonimato:

1714G234

Fecha:

Marzo 2024

1. GENERALIDADES

El presente proyecto comprende el diseño arquitectónico del Complejo propuesto para resolver la problemática actual de Acapulco tras la destrucción masiva del huracán Otis con el objetivo de ayudar a restablecer las actividades económicas, sociales y culturales de la zona.

Área del Complejo:

Área del Terreno: 24.024 m²

2. UBICACIÓN

El Complejo Cultural se encuentra ubicado en Av. Circunvalación 9, Zona Urbana, 39390 Acapulco de Juárez, Gro. México. En un terreno que actualmente es ocupado por una plaza de toros abandonada que posteriormente será intervenida.

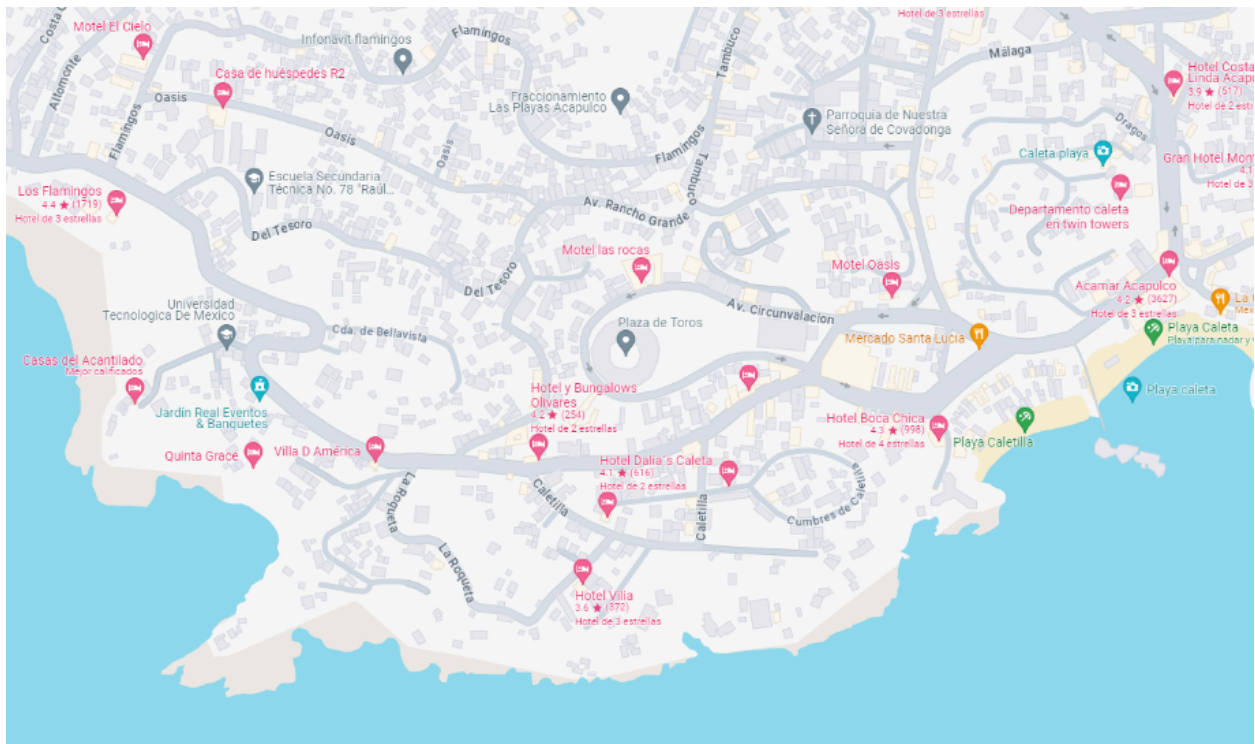

Anexo 1. Ubicación Google Maps

3. DESCRIPCIÓN GENERAL DE LOS ESPACIOS



Anexo 2. Plano de conjunto



Anexo 3. Render frontal

Los áreas del presente expediente corresponden a

- **Accesos:** Accesos que rodean el lote y están distribuidos estratégicamente para mantener controlado tanto el flujo de personas como de automóviles evitando así tráfico indeseado.
 - **Taller 1:** Espacio de 250 m2 dedicado a la recreación e implementación de diversos talleres o actividades según sea la necesidad. Compuesto por varios salones y 2 módulos de baño al interior.
 - **Taller 2:** Espacio de 250 m2 dedicado a la recreación e implementación de diversos talleres o actividades según sea la necesidad. Compuesto por varios salones y 2 módulos de baño al interior.
 - **Sala de Exposiciones:** Espacio de 1,000 m2 destinado a la promoción y difusión de diversas manifestaciones artísticas y culturales dando lugar a la exposición de nuevas propuestas, tanto de creadores como de artistas en diferente materia, regionales e internacionales. Compuesto por una planta dividida por puertas corredizas, una oficina administrativa, dos baños y 3 pisos de estacionamiento.
 - **Teatro:** Espacio de 1,760 m2 destinado a eventos artísticos y ejecutivos pequeños. Se decidió que el espacio fuera subterráneo para mejorar la acústica y evitar los ruidos molestos del exterior. Compuesto por un teatro subterráneo, una zona de comida con sus respectivos módulos de baño y una terraza donde poder apreciar la vista.. Al mismo tiempo cuenta con tres niveles de estacionamiento.
 - **Auditorio:** Espacio de 5,630 m2 destinado a la realización de reuniones, presentaciones y eventos masivos tales como conciertos o festivales. Compuesto por el escenario, las butacas y los módulos de baño previos a los accesos a las mismas.

4. DESCRIPCIÓN EXPLANADAS Y BAÑOS

A través de la concepción de diversos espacios, se proyectan extensas áreas que tienen como objetivo generar espacios comunes para todos los usuarios, proporcionando lugares de relajación y tranquilidad. Se busca la creación de espacios interactivos y recreativos y adaptables de acuerdo a la actividad que se realice.

Además, se contempla la inclusión de instalaciones sanitarias en el interior de cada espacio, además de baños independientes en puntos estratégicos del complejo. Esto permite agilizar el acceso a los servicios sanitarios, brindando la opción a los usuarios de quedarse en las distintas áreas del complejo sin tener que hacer entrar a alguno de los espacios principales.

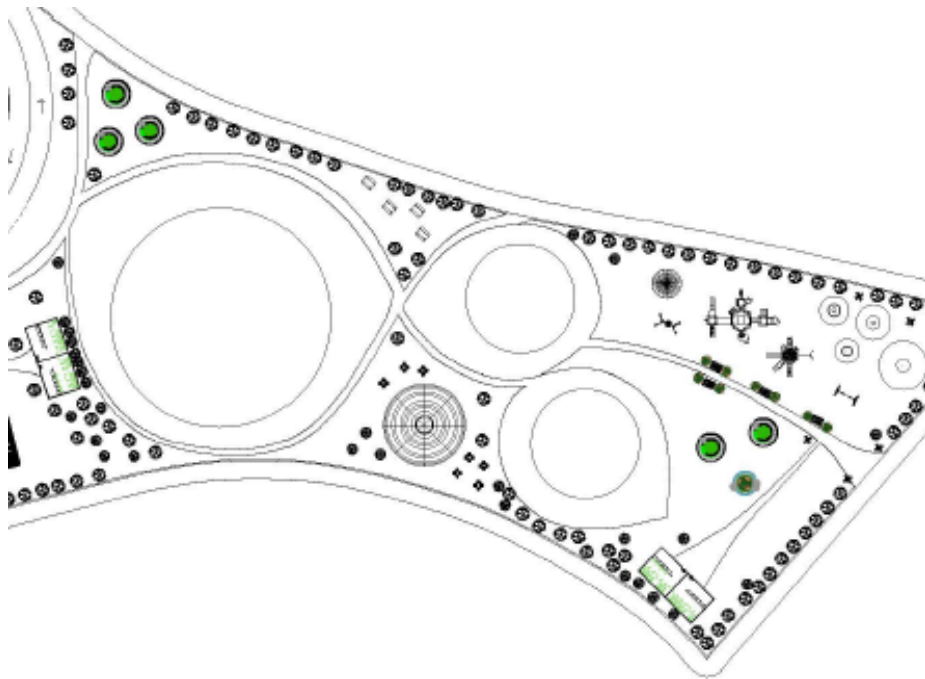

Anexo 3. Acercamiento a explanadas y módulos de baño



Anexo 4. Render explanada Teatro / Auditorio

5. DESCRIPCIÓN ESTACIONAMIENTOS Y RECORRIDOS

Luego del análisis espacial y revisión de la normativa correspondiente, se calculó el área necesaria para el estacionamiento que solvente la cantidad de cajones necesarias para el complejo incluyendo arroyos vehiculares, giros y banquetas separadoras. Sin embargo, se identificó un exceso entre el área requerida para los espacios propuestos y los metros cuadrados totales del lote, lo cual nos llevó a la solución de incorporar varios niveles de estacionamiento. Esto permitirá optimizar accesos, aprovechar las explanadas y proporcionar rampas que generen un pasillo peatonal mediante él, las personas que lo deseen puedan recorrer a lo largo de todo el complejo. Sin dejar de lado el recorrido a nivel del suelo mediante el cual puedes admirar y entrar a los diversos espacios del complejo.

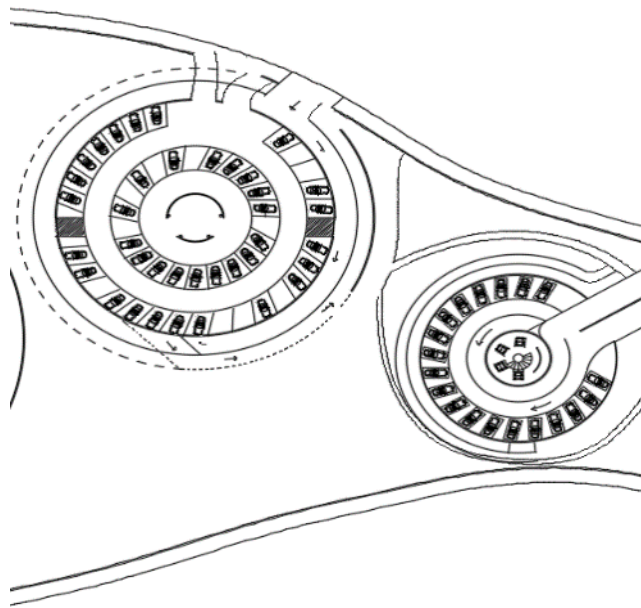

Anexo 3. Acercamiento a planos de estacionamiento



Anexo 4. Render recorridos

6. USO FLEXIBLE DE LOS ESPACIOS

Este proyecto no solamente tiene la intención de reactivar el flujo turístico y de esta manera reactivar la economía sino también el dar un área segura ante cualquier posible próximo desastre, el eje principal de este punto es el auditorio el cual cuenta con la capacidad necesaria para albergar hasta a 10,000 mil personas, de esta manera gracias a su estructura sólida de concreto es lo suficientemente resistente y espaciosa, por otra parte el resto del complejo tendría un punto importante ya que servirían como un centro de acopio debido a su tamaño

7. DIAGRAMA DE FUNCIONAMIENTO

